

RELATÓRIO FOTOGRÁFICO 1ª MEDIÇÃO – REFORMA DE POSTO DE SAÚDE DE NOVA CAMPINA NO MUNICÍPIO DE SANTALUZ/BAHIA.

DATA	MUNICÍPIO	EMPREENDIMENTO
27/01/2025	Santaluz	Reforma de posto de saúde de nova campina no município de santaluz/bahia.

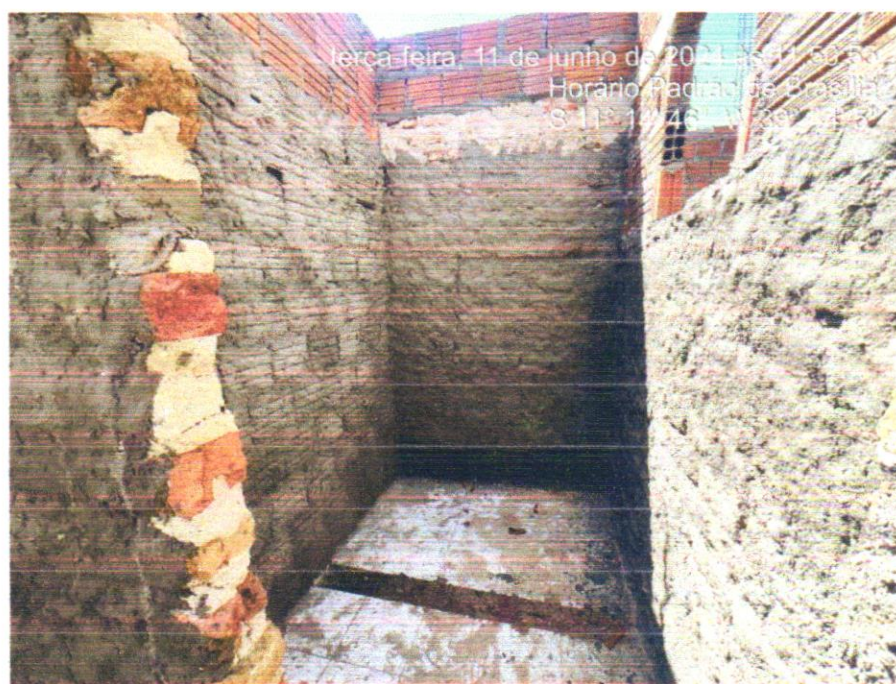

terça-feira, 11 de junho de 2024 11:58
 Horário Padrão de Brasília
 S:11:10:46

Franklin de J. Sena
 Engenheiro Civil
 CREA 05188554-2

Foto 01 - DEMOLIÇÃO DE ALVENARIA DE BLOCO FURADO, DE FORMA MANUAL,

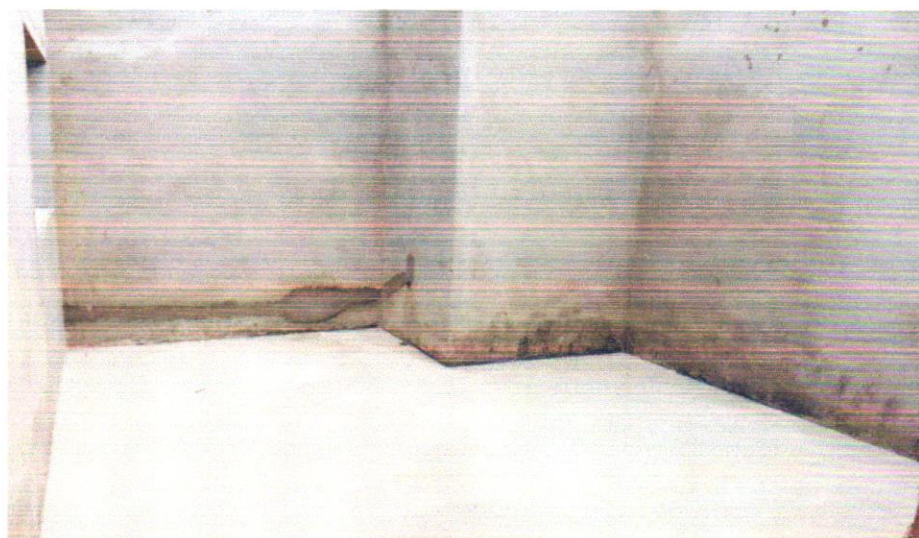

Antonio Soares Cordeiro Neto
 Engenheiro Civil
 CREA 05188554-2



Foto 02 – CONCRETO FCK = 20MPA, TRAÇO 1:2,7:3 (EM MASSA SECA DE CIMENTO/ AREIA MÉDIA/ BRI

DATA	MUNICÍPIO	EMPREENHIMENTO
27/01/2025	Santaluz	Reforma de posto de saúde de nova campina no município de santaluz/bahia.



Foto 03 – CONCRETO FCK = 20MPA, TRAÇO 1:2,7:3 (EM MASSA SECA DE CIMENTO/ AREIA MÉDIA/ BRITA 1) – PREPARO MECÂNICO COM BETONEIRA 400 L. AF_05/2021

Franklin de J. Sena
Engenheiro Civil
CREA 051888554-2

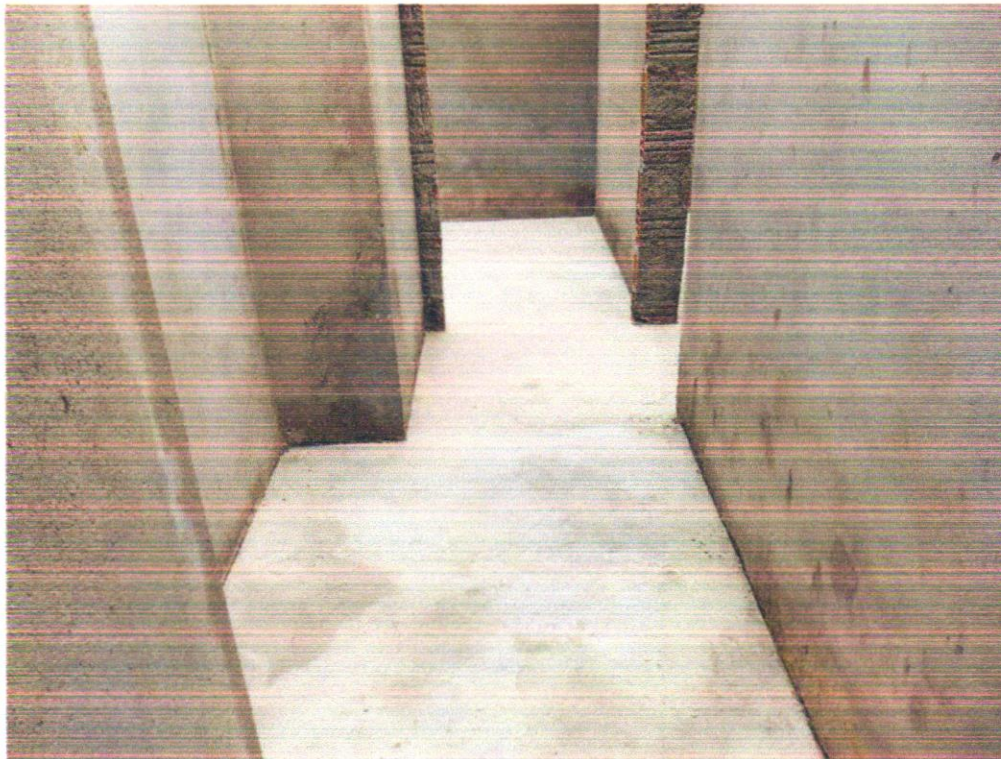

Foto 04 - ALVENARIA DE VEDAÇÃO DE BLOCOS CERÂMICOS FURADOS NA HORIZONTAL DE 9X19X29 CM (ESPESSURA 9 CM) E ARGAMASSA DE ASSENTAMENTO COM PREPARO EM BETONEIRA. AF_12/2021

Antonio Soares Cordeiro Neto
Engenheiro Civil
CREA 051888554-2

DATA	MUNICÍPIO	EMPREENHIMENTO
27/01/2025	Santaluz	Reforma de posto de saúde de nova campina no município de santaluz/bahia.

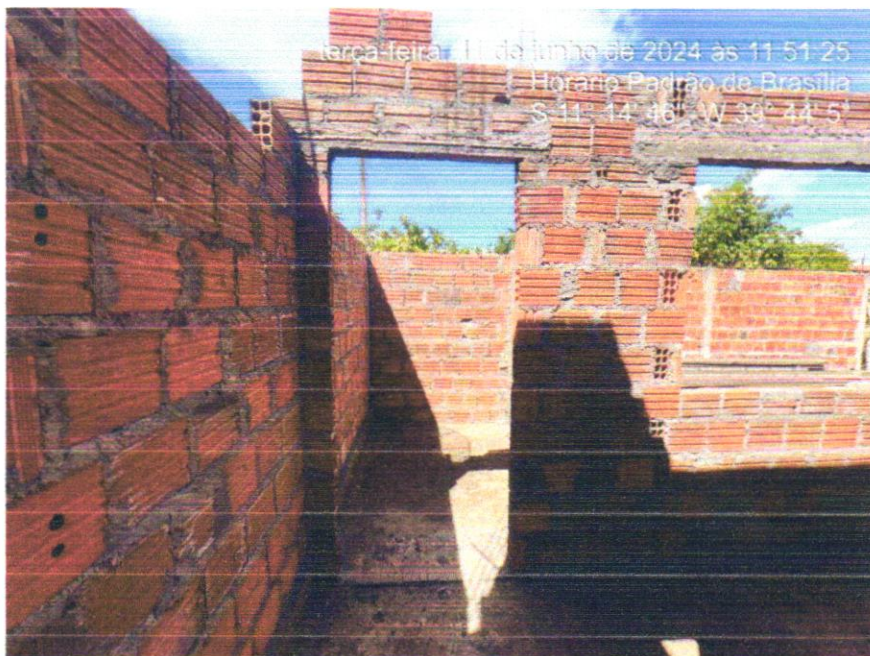

Foto 05 – ALVENARIA DE VEDAÇÃO DE BLOCOS CERÂMICOS FURADOS NA HORIZONTAL DE 9X19X29CM (ESPESSURA 9 CM) E ARGAMASSA DE ASSENTAMENTO COM PREPARO EM BETONEIRA.
AF_12/2021

Franklin de J. Sena
Engenheiro Civil
CREA 051888554-2



Foto 06 – CHAPISCO APLICADO EM ALVENARIA (COM PRESENÇA DE VÃOS) E ESTRUTURAS DE CONCRETO DE FACHADA, COM EQUIPAMENTO DE PROJEÇÃO. ARGAMASSA TRAÇO 1:3 COM PREPARO

Antonio Soares Cordeiro Neto
Engenheiro Civil
CREA 051888554-2

DATA	MUNICÍPIO	EMPREENHIMENTO
27/01/2025	Santaluz	Reforma de posto de saúde de nova campina no município de santaluz/bahia.



Foto 07 – CHAPISCO APLICADO EM ALVENARIA (COM PRESENÇA DE VÃOS) E ESTRUTURAS DE CONCRETO DE FACHADA, COM EQUIPAMENTO DE PROJEÇÃO. ARGAMASSA TRAÇO 1:3 COM PREPARO EM BETONEIRA 400 L. AF_06/2014

Franklin de J. Sena
Engenheiro Civil
CREA - ES 1888554-2



Antonio Soares Cordeiro Neto
Engenheiro Civil
CREA - ES 1888554-2

Foto 08 – MASSA ÚNICA, PARA RECEBIMENTO DE PINTURA OU CERÂMICA, ARGAMASSA INDUSTRIALIZADA, PREPARO MECÂNICO, APLICADO COM EQUIPAMENTO DE MISTURA E PROJEÇÃO DE

DATA	MUNICÍPIO	EMPREENDIMENTO
27/01/2025	Santaluz	Reforma de posto de saúde de nova campina no município de santaluz/bahia.

Franklin de J. Sena
Engenheiro Civil
CREA 051888554-2

Antonio Soares Cordeiro Neto
 Engenheiro Civil
 CREA 051888554-2



Foto 09 – MASSA ÚNICA, PARA RECEBIMENTO DE PINTURA OU CERÂMICA, ARGAMASSA INDUSTRIALIZADA, PREPARO MECÂNICO, APLICADO COM EQUIPAMENTO DE MISTURA E PROJEÇÃO DE 1,5 M3/H EM FACES INTERNAS DE PAREDES, ESPESSURA DE 5MM, SEM EXECUÇÃO DE TALISCAS.
 AF_06/2014



Foto 10 – COBERTURA

DATA	MUNICÍPIO	EMPREENDIMENTO
27/01/2025	Santaluz	Reforma de posto de saúde de nova campina no município de santaluz/bahia.



Foto 11 – COBERTURA

Franklin de J. Sena
 Engenheiro Civil
 CREA - 05188554-2



Antonio Soares Cordeiro Neto
 Engenheiro Civil
 CREA - 05188554-2

Foto 12 – COBERTURA



DATA	MUNICÍPIO	EMPREENDIMENTO
27/01/2025	Santaluz	Reforma de posto de saúde de nova campina no município de santaluz/bahia.



Foto 13 – COBERTURA



Foto 14 – COBERTURA

Franklin de J. Sana
Engenheiro Civil
CREA 05188554-2

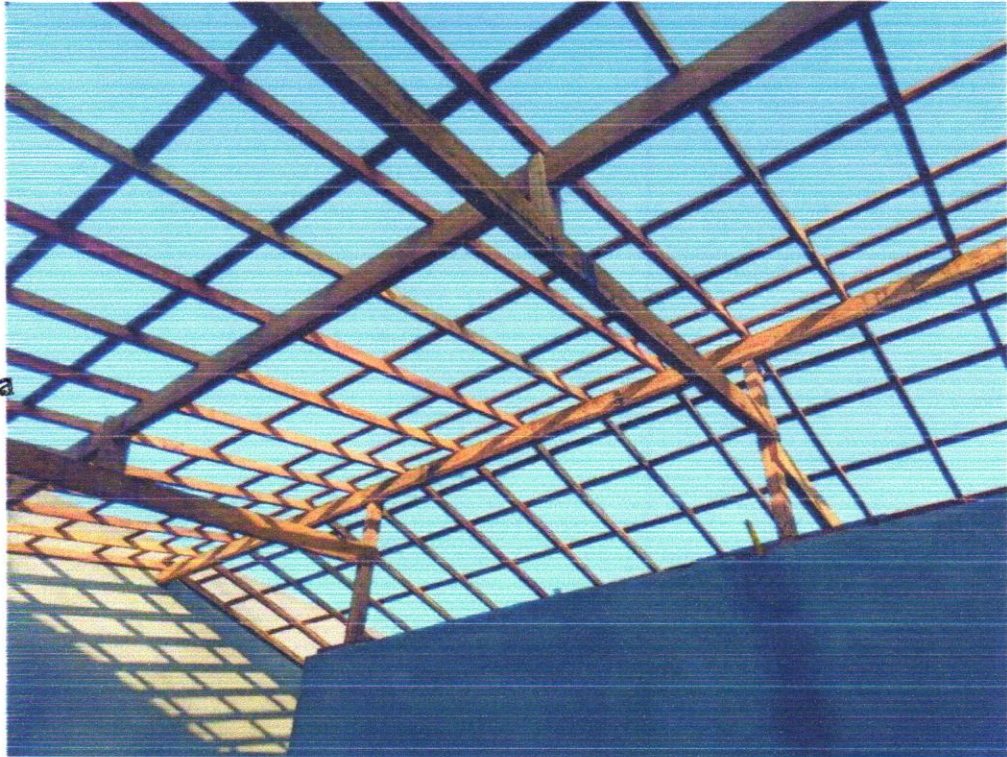
Antonio Soares Cordeiro Neto
Engenheiro Civil
CREA 05188554-2